



Kokontrollen på PC

UNDERLÄTTAR ARBETET OCH SÄKRAR RESULTATEN



Stalljournal/Kodata för smidig journalföring till kokontroll och CDB, samt registrering av semineringar, provmjölkning och läkemedel.

Kokontroll för enkel uppföljning och management.

Postmästaren för enkel överföring av data till/från gårdsprogram.

Kokontroll – handdator gör data tillgängligt i ladugården, samt möjliggör smidig rapportering.

Kokontrollen på PC är samlingsnamnet för dessa integrerade program, som underlättar vardagen för dig som mjölkföretagare.

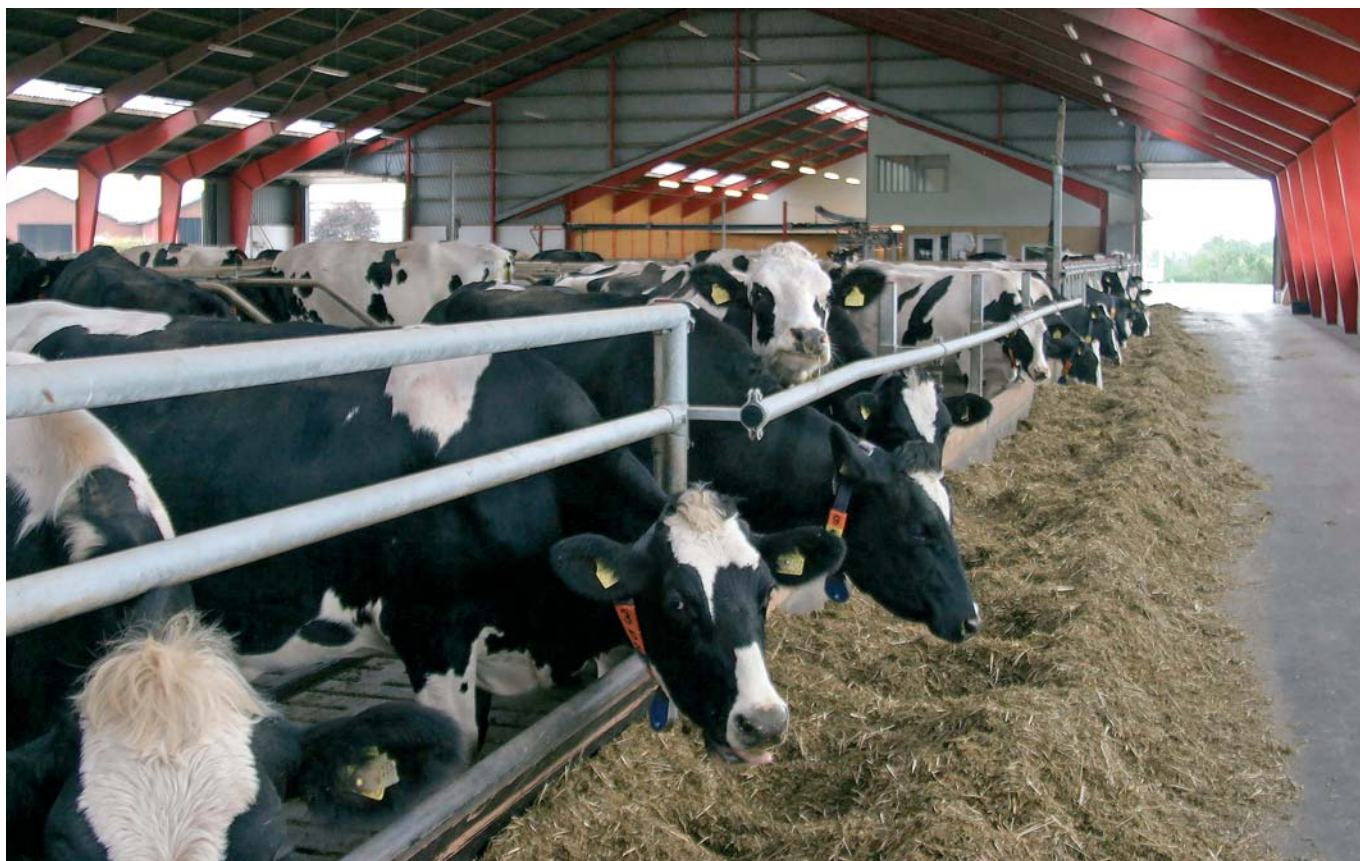

Stalljournal/Kodata

Smidig journalföring och rapportering

Stalljournal/Kodata underlättar journalföring och rapportering till kokontroll och CDB. Rapportering sker via Mina tjänster på Lantbrukarsajten. Stalljournalen innefattas av två olika moduler, Journal och Kodata.

Journal

- Godkänd av Jordbruksverket.
- Flera produktionsplatser kan läggas in.
- Grupprapportering.
- Rapportering av djurförflyttningar, kalvningar, utgångna djur via Internet (i Mina tjänster på Lantbrukarsajten) eller på utskrivna blanketter som skickas till din husdjursförening.
- Backup-funktion.

Kodata

- Registrering och rapportering av provmjölkning, sinläggning med mera.
- I sjuk- och läkemedelsjournalen registreras behandlingar och preparat.

Lösen	Kon	Koppel?	Koppel	Kval	Morgon	Div kod 1	Div kod 2	Sänddatum
356	2	<input checked="" type="checkbox"/>	1	15,9	18,2			
423	2	<input type="checkbox"/>	2	5,5	8,9			
798	2	<input type="checkbox"/>	0	0,02	Sinläggning			2008-07-01
784	2	<input checked="" type="checkbox"/>	3	13,5	15,6			
860	2	<input checked="" type="checkbox"/>	4	11	12,9			
864	2	<input checked="" type="checkbox"/>	5	13,6	17,1			
868	2	<input checked="" type="checkbox"/>	6	12	14,8			
874	2	<input type="checkbox"/>	0	0	05 Får ej mjölkas			
876	2	<input checked="" type="checkbox"/>	7	12,5	16,9			
912	2	<input checked="" type="checkbox"/>	8	8,0	12,8			
2003	2	<input checked="" type="checkbox"/>	9	13,7	18,4			
2007	2	<input checked="" type="checkbox"/>	10	10,7	11,7			
2014	2	<input type="checkbox"/>	0	0	04 Ansko			
				117,3	147,3			

Exempel på provmjölkningsbild.

- Från gårdsprogram kan du importera mjölkuppgifter via provmjölkning antingen direkt till Stalljournal eller via Postmästaren.
- Djurägarinseminörer kan rapportera semineringarna.
- Analyslistor över djurinnehav.

Kokontroll

För snabb och enkel uppföljning av provmjölkningens resultaten

Med Kokontroll hämtar du snabbt hem dina provmjölksuppgifter via Internet. Hämtning av kokontrolldata sker via Mina tjänster på Lantbrukarsajten. Både kor och ungdjur finns med.

- Överskådlig grafisk redovisning av besättningen och varje individs laktationskurvor, halter och celltal, urea, vikt, avkastning, fruktsamhet och djurvälfärd etcetera. Samtliga provmjölkningar sparas.
- Djurens senaste insemineringar och alla kalvningar visas.
- Stor valfrihet vid utskrift av koutppgifter, OBS-listor och kor med störningar.
- Beläggningsplanen visar alla kvigor och kor som finns i besättningen per vecka under planeringsperioden.

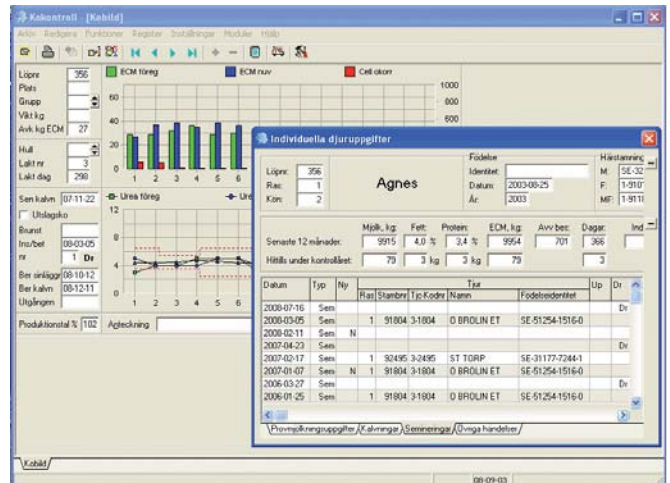

I kobilden finns en överskådlig grafisk redovisning av varje individs laktationskurvor, halter och celltal, urea, vikt, avkastning, fruktsamhet och djurhälsa, etcetera.

- Hämtning av uppgifter kan göras hur ofta du vill för uppdatering av till exempel kalvningar och semineringar.
- SMS- eller mailavisering när provmjölkningen finns att hämta.

Postmästaren

Enkel dataöverföring mellan gårdsprogram & Kokontroll

Postmästaren är ett dataprogram som kan kommunicera och överföra data mellan gårdsprogram för mjölkproduktion och Stalljournal/Kokontroll.

Postmästaren hämtar djurhändelser och mjölkuppgifter från gårdsprogrammet och för det över till Stalljournal och Kodata. Färdig provmjölkning kan via Postmästaren läsas tillbaka till gårdsprogrammet där man då får tillgång till halter och celltal. Genom att man slipper registrera samma uppgifter i olika system kan tid överföras till andra uppgifter. Beräkningar visar att användaren sparar en timme per vecka i en besättning på 100 kor.

- Programmet överför in- och utgångar, kalvningar, sinläggning, semineringar med mera.
- Uppgifter till Kokontroll som saknas i gårdsprogram kan enkelt kompletteras genom Postmästaren.
- Rapportering till CDB underlättas.
- Aktuella djuruppgifter från Kokontroll kan överföras till gårdsprogram.

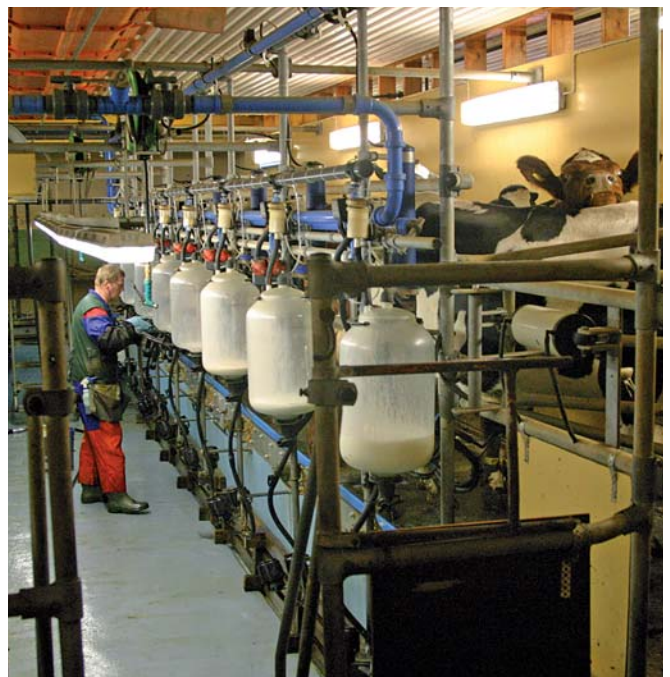

- Överför provmjölksresultat av fett- och proteinhalt, celltal och ECM från Kokontroll till gårdsprogram.
- Tar bort dubbelarbete, sparar tid.

Kokontroll – handddator

Uppgifter om samtliga kor i handen vid det dagliga arbetet

Kokontroll – handddator synkroniseras mot Kokontroll och Stalljournal/ Kodata. Den är ett stöd för det dagliga arbetet i ladugården och är lätt att ha med sig i handen eller i fickan.

Kokontroll – handddator visar uppgifter om kornas samtliga kalvningar, senaste seminserie, avkastning, härstamning, ras med mera. Det går också att registrera nya händelser, kalvningar, bröstomfång med mera.

- Visar översiktsbild över djurets härstamning och senaste händelser.
- Detaljflikar över kalvningar, seminering, produktion och sjukdomar.
- Möjligt att registrera kalvningar, semineringar, inköp och utgångar med mera.
- Synkroniserar via Postmästaren där kvalitetskontroll och rimlighetstester ligger.

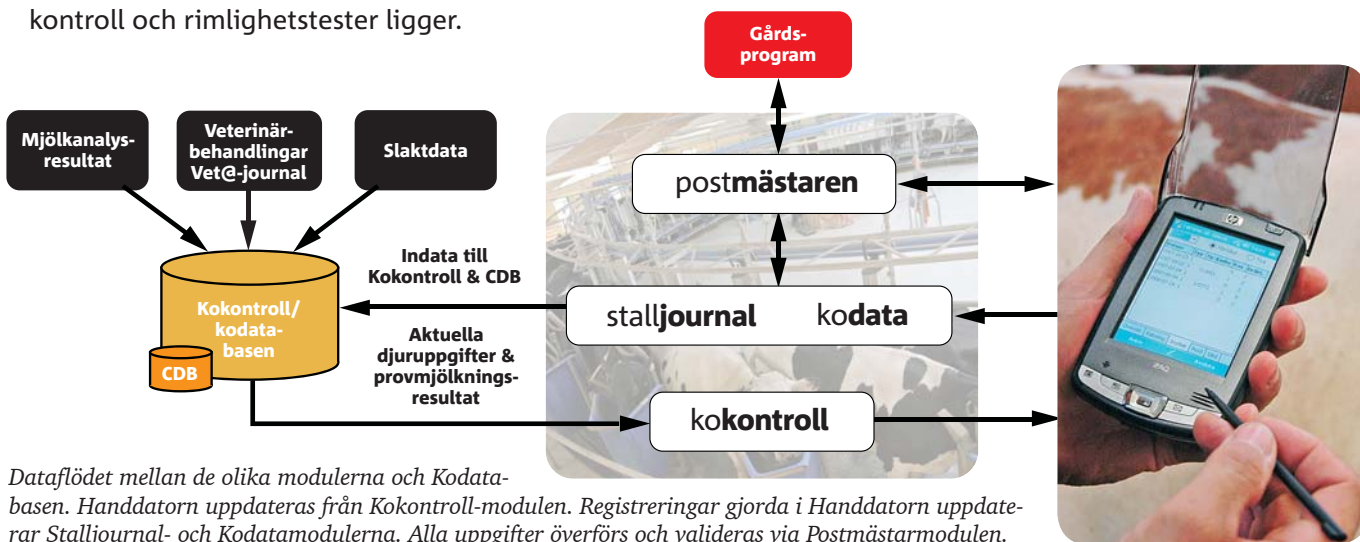

Dataflödet mellan de olika modulerna och Kodatabasen. Handddatorn uppdateras från Kokontroll-modulen. Registreringar gjorda i Handddatorn uppdaterar Stalljournal- och Kodatamodulerna. Alla uppgifter överförs och valideras via Postmästarmodulen.

Vill du veta mer?

Kontakta Svensk Mjölk eller din husdjursförening och fråga efter Kokontrollen på PC.

FREJA HUSDJUR, 0511-771100, www.frejahusdjur.se | HANSA HUSDJUR, 0480-38300, www.hansahusdjur.se | NORRMEJERIER PRODUCENTTJÄNST, 090-182800, www.norrmejerier.org
SVENSKA HUSDJUR, 018-674800, www.svenskahusdjur.se | SKÅNESEMIN, 0415-19500, www.skanesemin.se | SÖDRA ÄLVSBERGS HUSDJUR, 0325-618600, www.alvsborgshusdjur.se
VÄXA HALLAND, 0346-48400, www.vxa.se

svensk mjölk
SWEDISH DAIRY ASSOCIATION